

Projektet ved Ribe

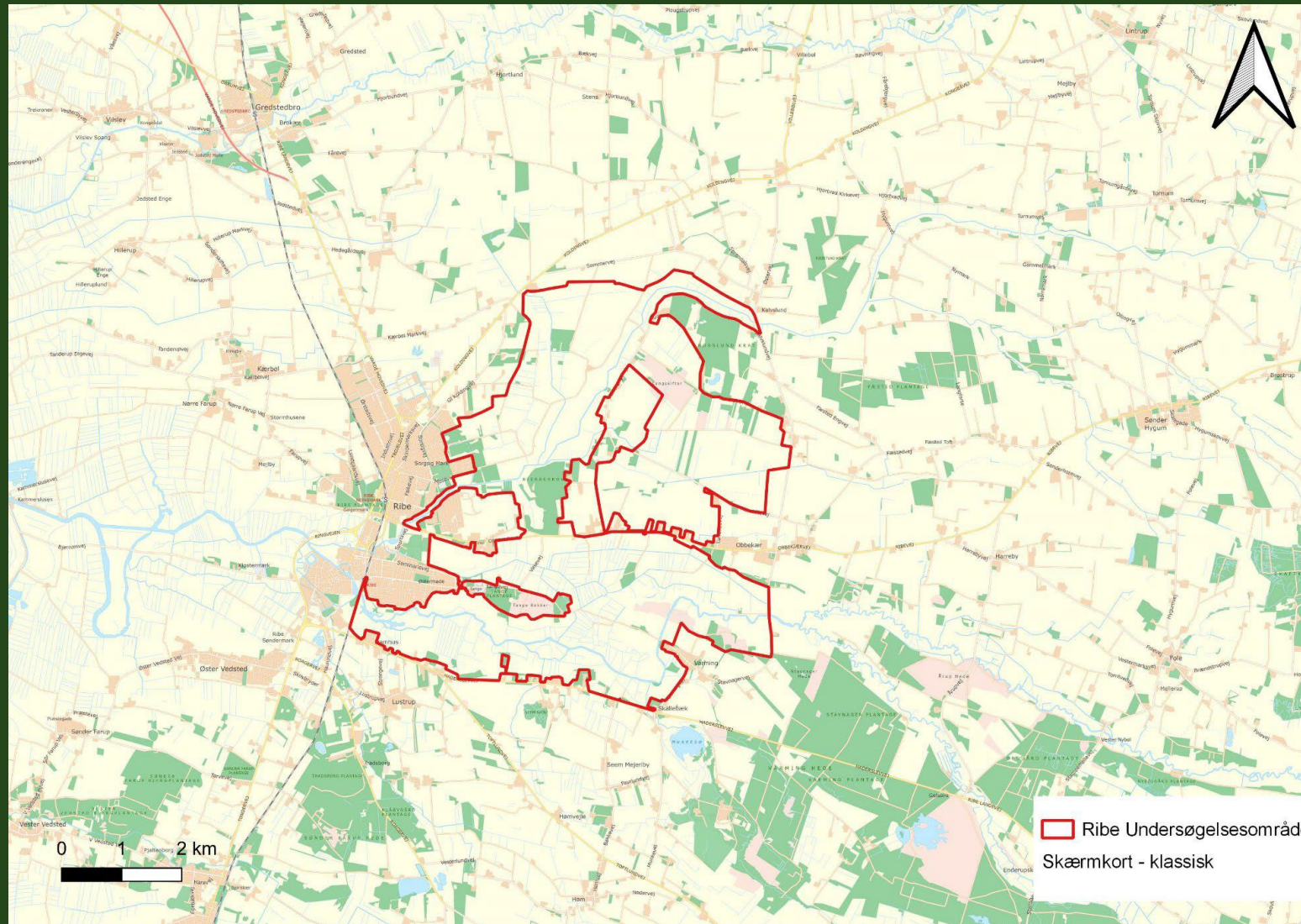

Miljøministeriet
Naturstyrelsen



Projektet ved Ribe



Miljøministeriet
Naturstyrelsen

Opstartsfasen

Ca. 240 lodsejere er kontaktet af
udtagningskonsulenter

Opstartsmøde den 18. juni 2024

Helhedsorienteret tilgang i
samarbejde med Esbjerg
Kommune, DINForsyning, SAGRO
og Vestjysk Landboforening



©Bent Karlsson

Projektet ved Ribe

Køb af ejendomme



Miljøministeriet
Naturstyrelsen

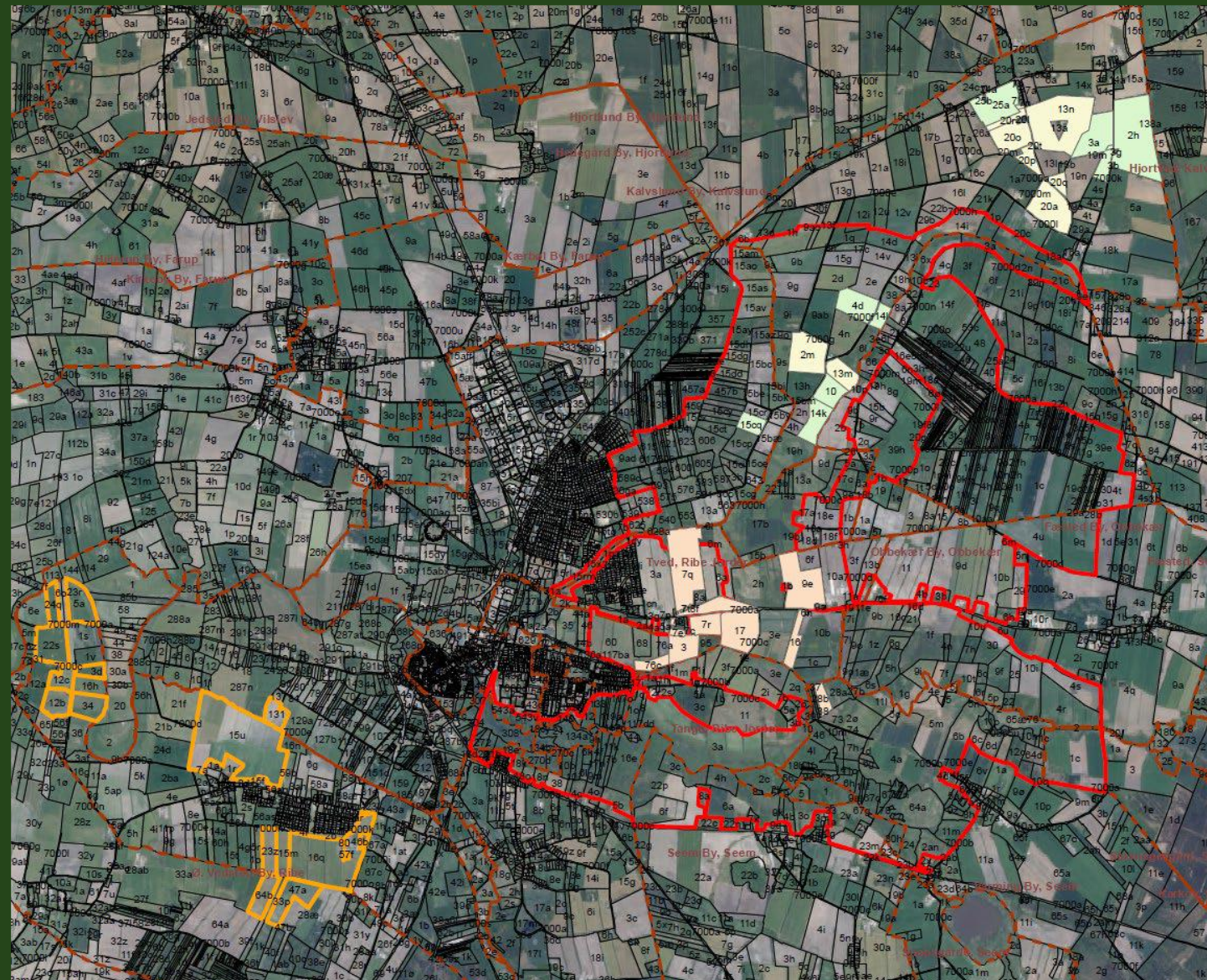

Ekstensivering af arealer

Ribe Vesterå

Ca. 59 ha i den vestlige del

Ca. 75 ha i den østlige del, hvoraf
30-40 ha kan ekstensiveres

Alle arealer er i om drift

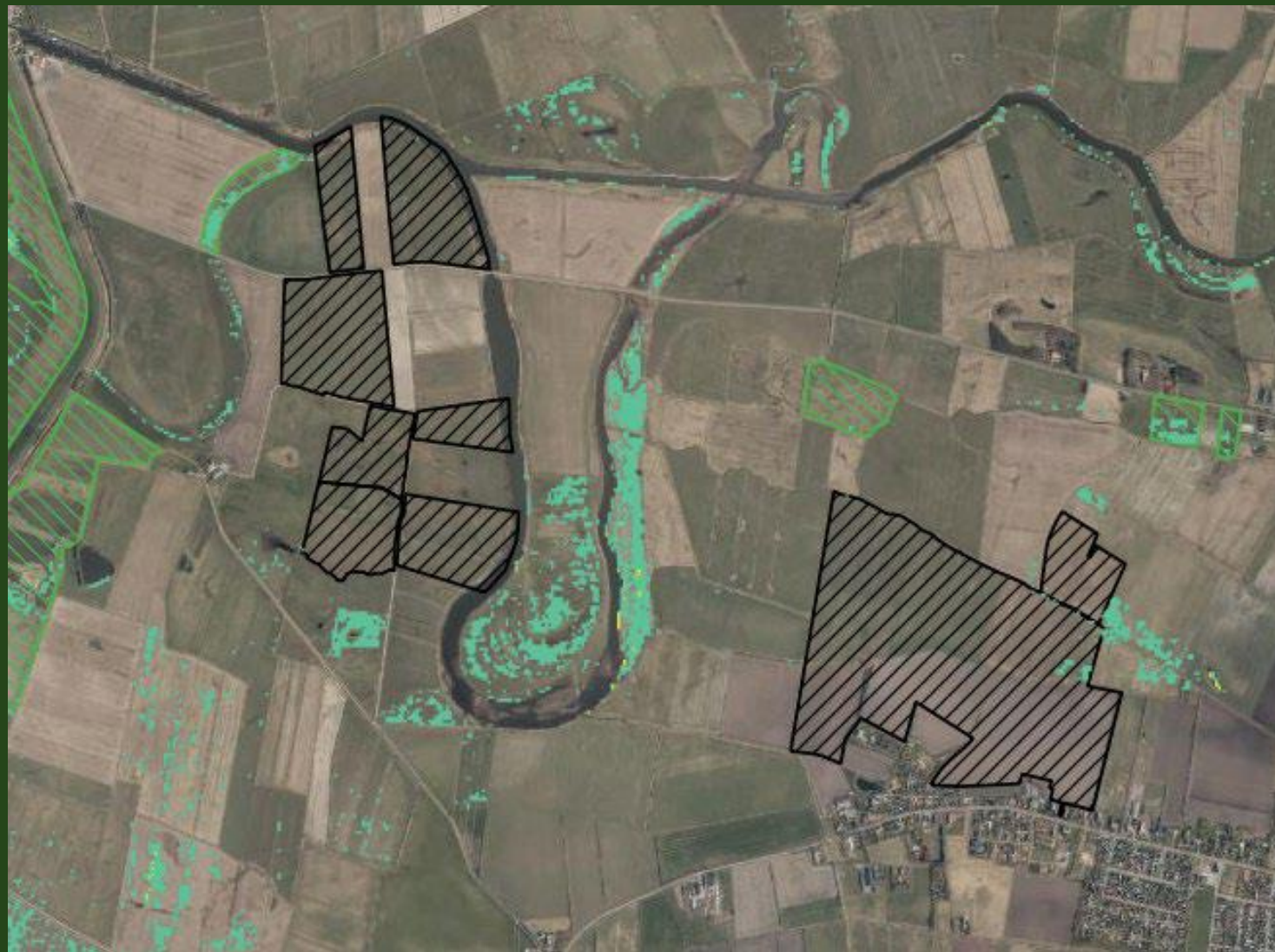

Projektet ved Ribe



Miljøministeriet
Naturstyrelsen

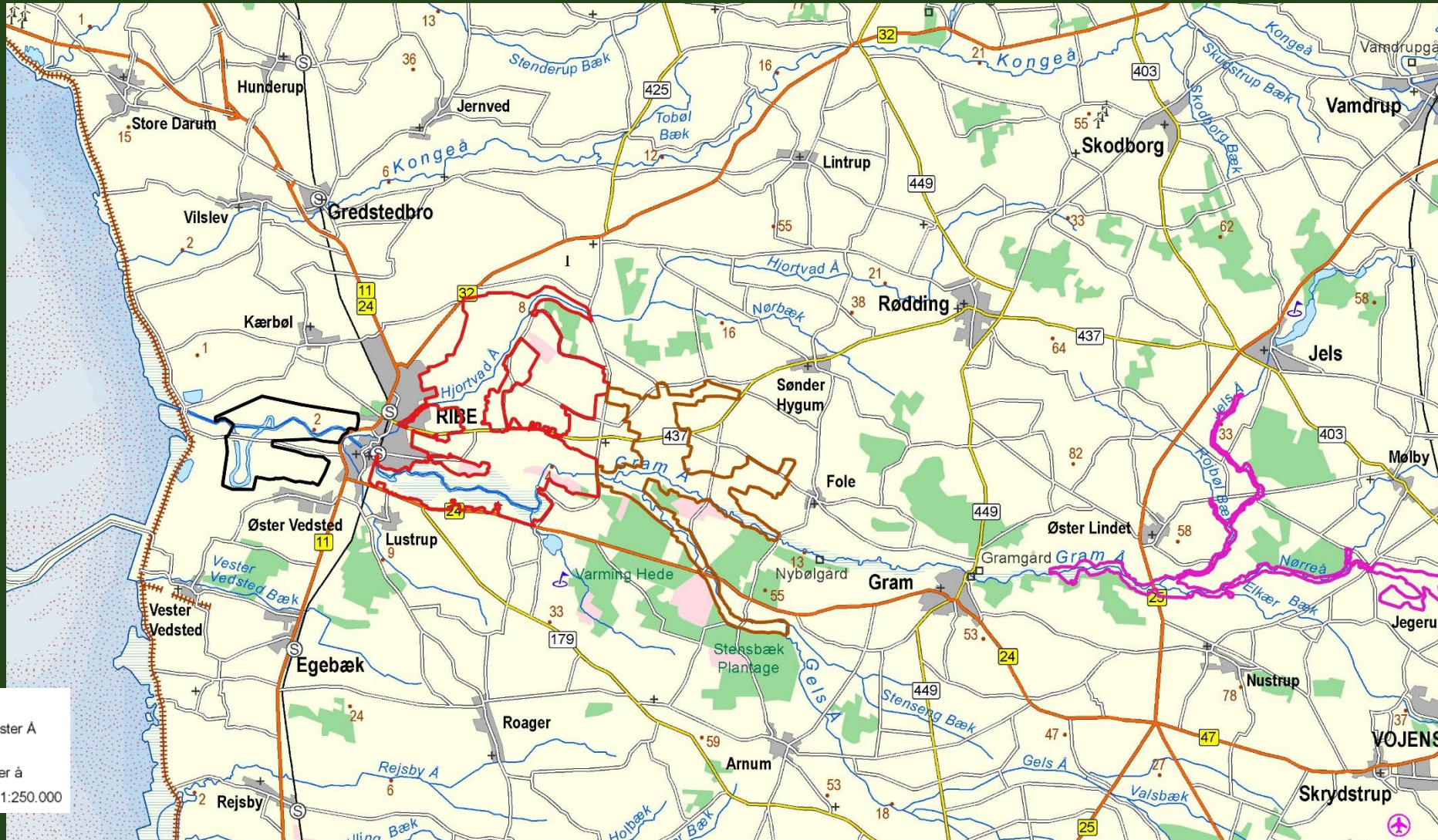

Undersøgelsesområde Nørre Å mf
Undersøgelsesområde Tilløb til Riber Øster Å
Undersøgelsesområde Ribe
muligt undersøgelsesområde Ribe Vester å
DTK250 - Danmarks Topografiske Kortværk 1:250.000

Projektet ved Røbe



Miljøministeriet
Naturstyrelsen

